



**UNIVERSITÀ DEGLI STUDI
DELL'INSUBRIA**

Risparmio energetico, sicurezza e sostenibilità nella mobilità universitaria

Seminario formativo e informativo sui servizi e convenzioni per raggiungere l'Università dell'Insubria

19 settembre 2023 – ore 10:00

Aula 10 Via Monte Generoso 71 – 21100 Varese

Link Teams [Mobilitàsostenibile19settembre](#)

*Evento realizzato nell'ambito dei progetti **MOVE ON** (MObilità Leggera in Valle OloNa) e **Italiainclassa** ENEA*

PROVINCIA
di VARESE

BY PARTNERSHIP WITH



Economia e
Sostenibilità

FAI
LOMBARDIA



CON I CONTRIBUTI DI



OPINION LEADER
della Promozione
dell'Efficienza Energetica



**Italiain
classaA**

**Obiettivo del
Progetto:
Prima attuazione
dell'itinerario 6 del
Biciplan PUMS**

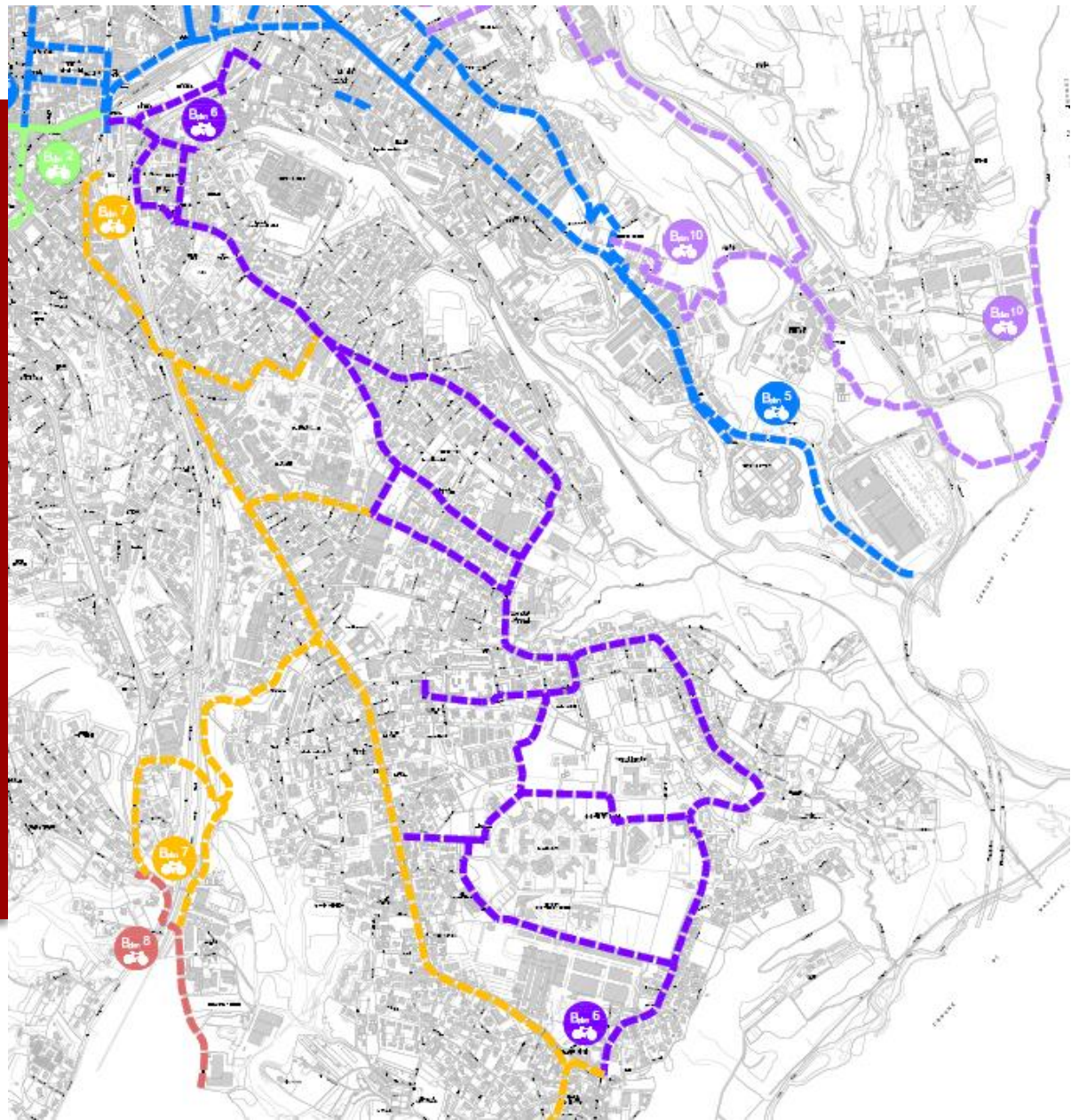

***Individuazione percorso
ciclabile utilizzabile subito
con segnaletica di
indirizzamento e
individuazione interventi di
minima***

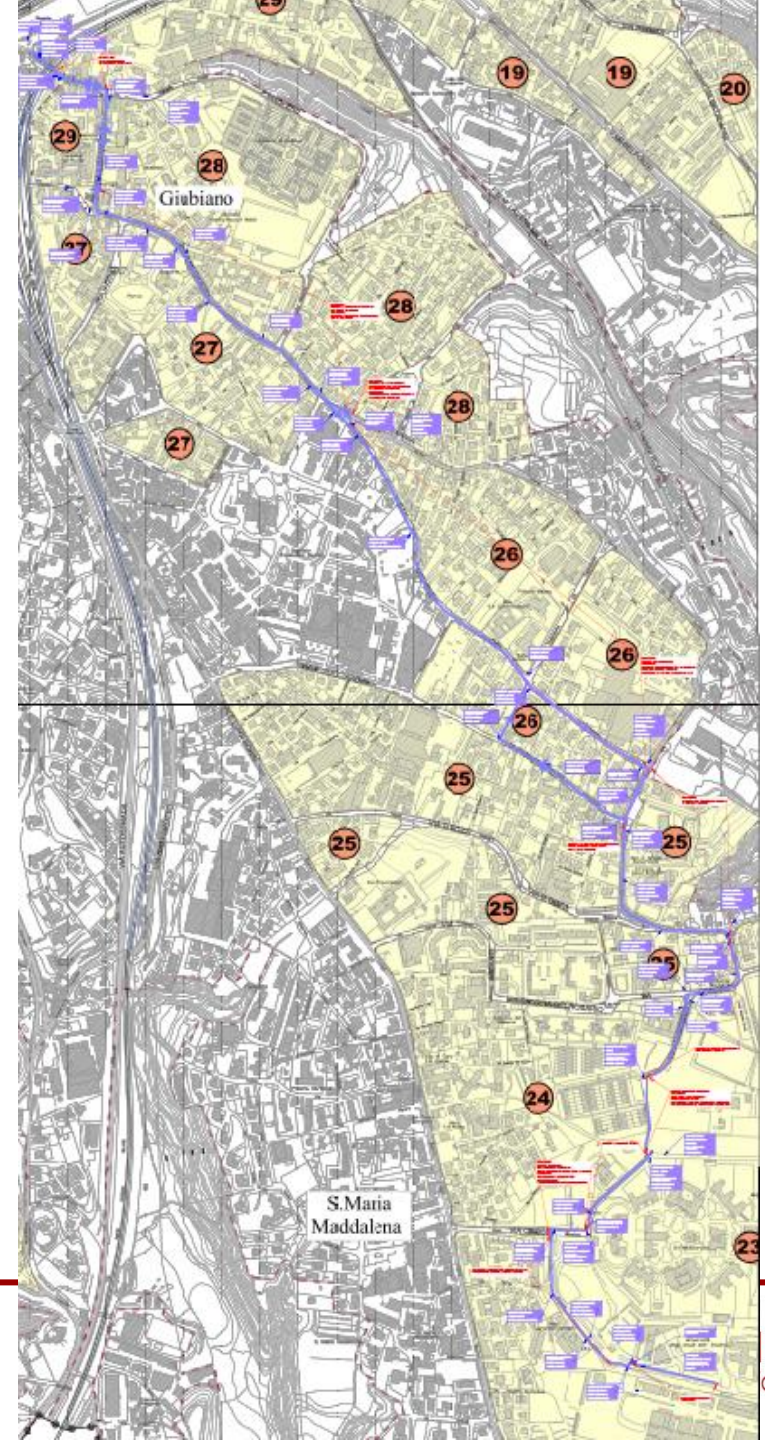

**Tipologia
segnaletica:
compatibile con
C.d.s.
individuate da Por
Regione Lombardia,
Provinciali
e Sistema Ciclovie
Turistiche Nazionali**

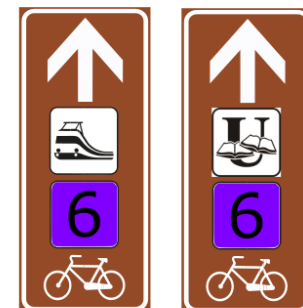

Segnali di indirizzamento
100x20 mm
Distanze chilometriche
e Tempi di percorrenza

Segnali di di conferma
35x20 mm
Posti su pali esistenti

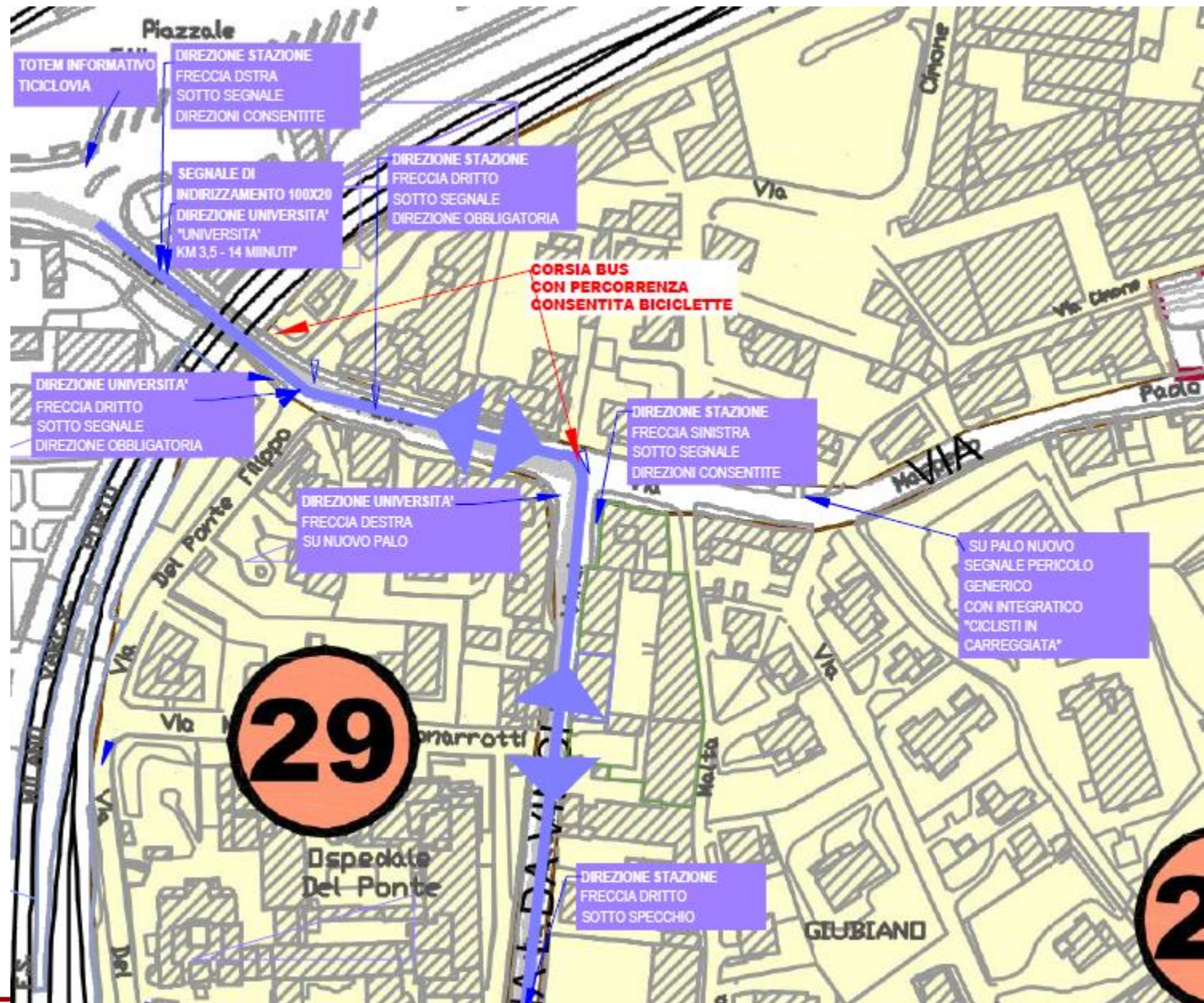



**Intervento suggerito:
corsia ciclabile in corsia bus**



Via Maspero

Giubiano

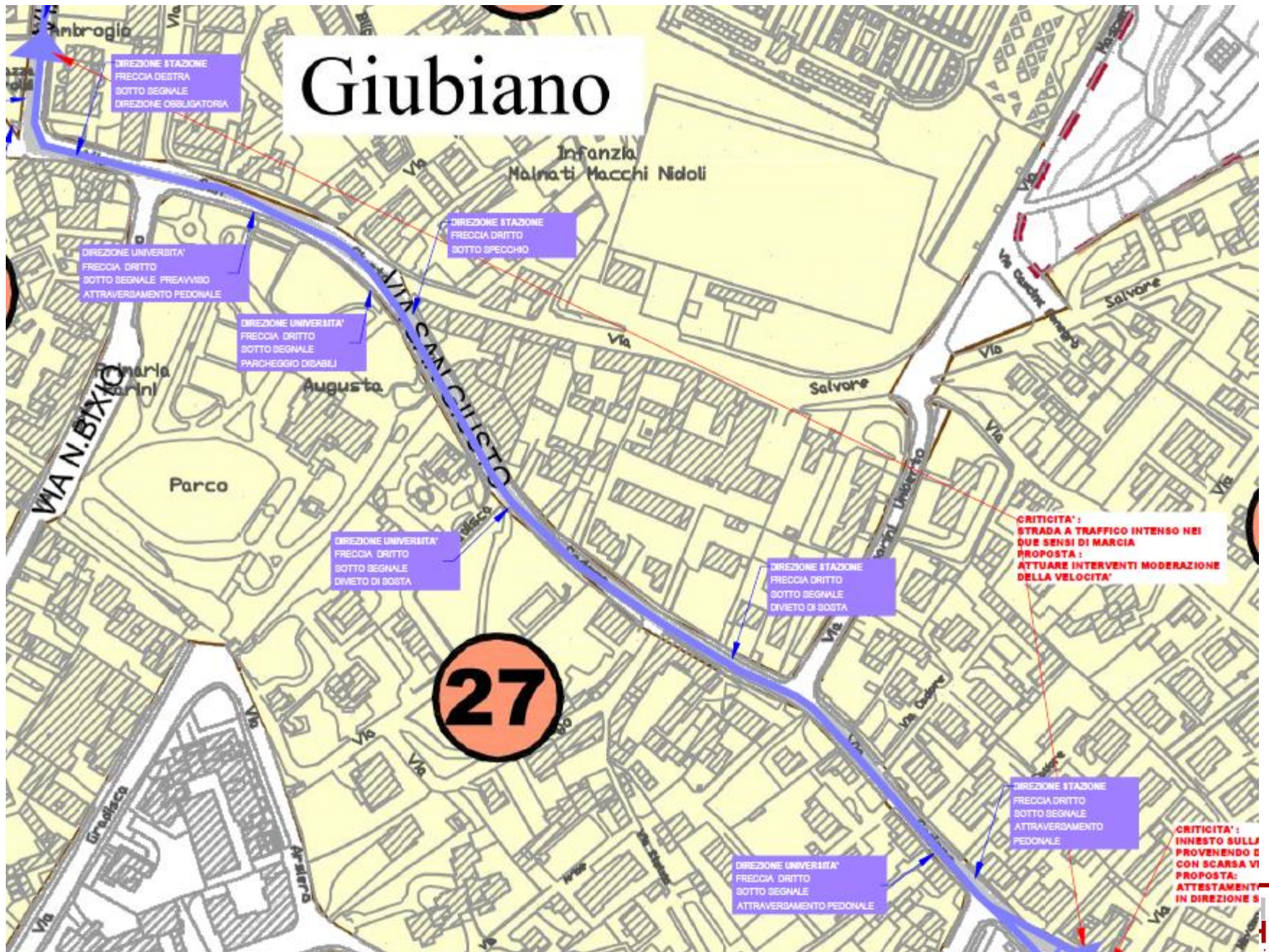



***Intervento suggerito:
Attraversamenti rialzati colorati***

Via San Giusto via Cadore

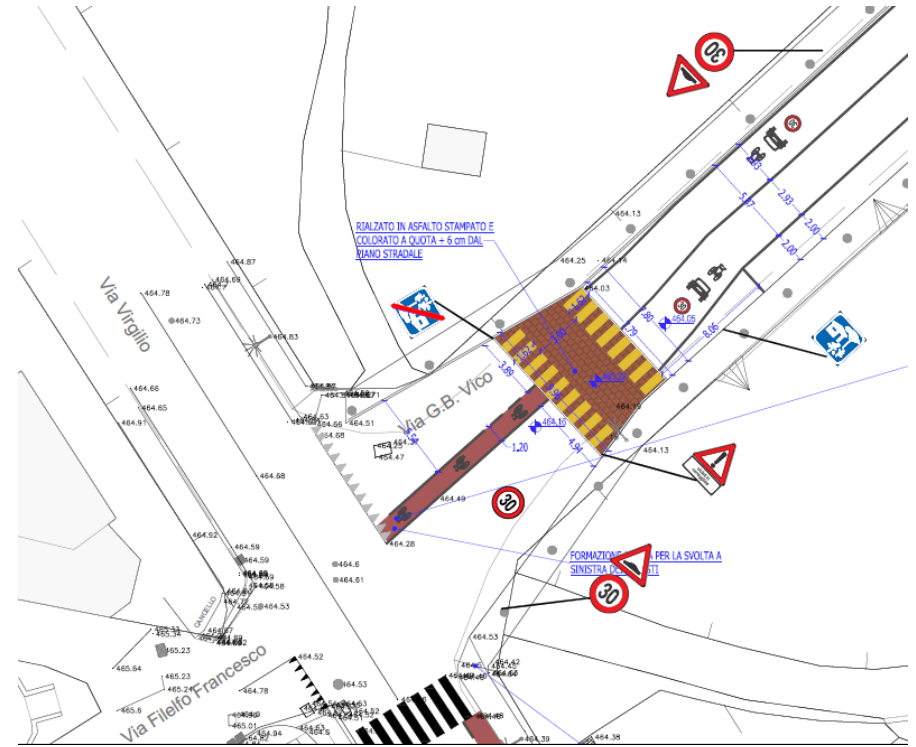

**Intervento suggerito:
Moderazione della velocità
attestazione ciclisti in svolta a sinistra**

Via San martino del Carso

DIREZIONE UNIVERSITA'
FRECCIA DRITTO
SOTTO SEGNALE
VIA TAGLIAMENTO

DIREZIONE STAZIONE
FRECCIA DESTRA
SOTTO SEGNALE
SENSO UNICO

26

SU PALO NUOVO
SEGNALE PERICOLO
GENERICO
CON INTEGRATIVO
"CICLISTI IN
CARREGGIATA"

DIREZIONE STAZIONE
FRECCIA DRITTO
SOTTO SEGNALE
DIVIETO DI SOSTA

DIREZIONE UNIVERSITA'
FRECCIA DESTRA
SOTTO SEGNALE STOP

DIREZIONE UNIVERSITA'
FRECCIA DRITTO
SOTTO PREAVVISO
ROTATORIA

**CRITICITA':
STRADA NON MODERATA
A SCUOLE E CHIESA**

DIREZIONE UNIVERSITA'
FRECCIA DRITTO
SOTTO ATTRAVERSAMENTO
PEDONALE

**SVOLTA A SINISTRA PER PERCORRENZE
VERSO STAZIONE FACILITATA
DALLA MINI ROTONDA**

DIREZIONE STAZIONE
FRECCIASINISTRA
SOTTO SEGNALE
ATTRAVERSAMENTO
PEDONALE

25

Sec. 1° Grado
Anna Frank

S.Teresa di

25

COZZI

Giuseppe

Via Tezani Giuseppe

Via Rossetti

Rossetti



*Intervento suggerito:
Percorso verso le stazioni, Svolta a sinistra in
corrispondenza della minirotatoria verso Guicciardini*

***Via San martino del Carso via Carnia via
Guicciardini***

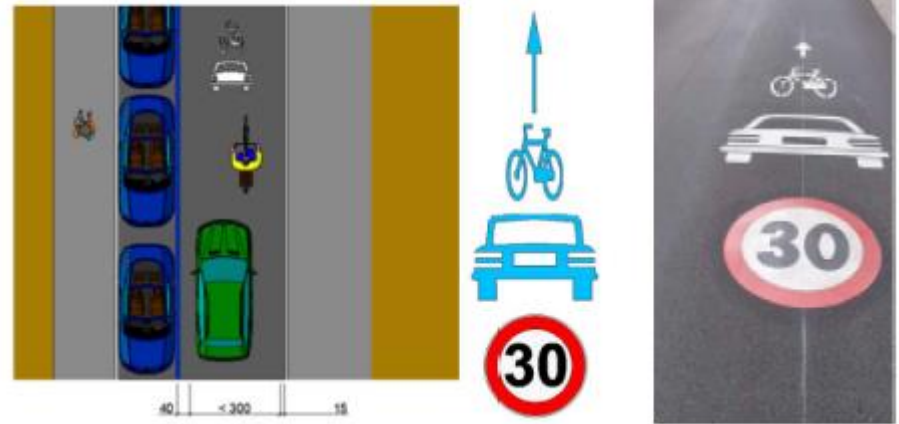

***Intervento suggerito:
Strade a preferenziazione ciclabile***

Via Guicciardini

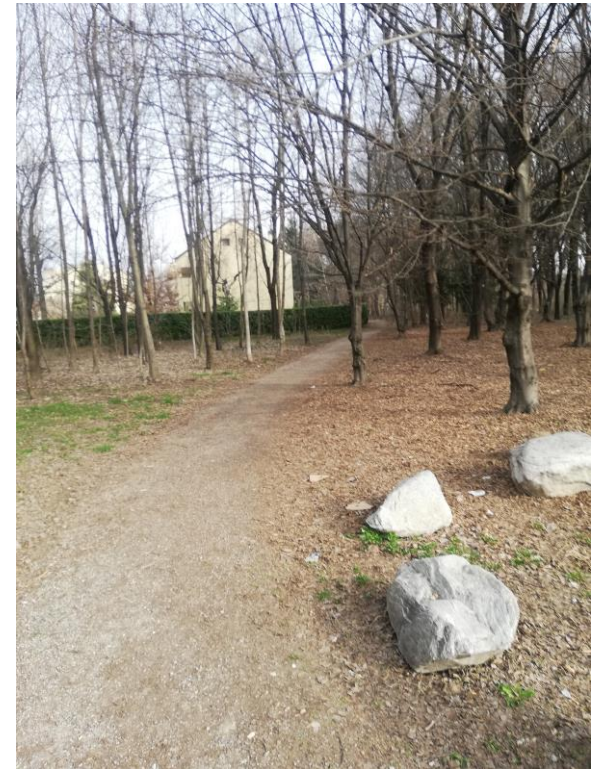
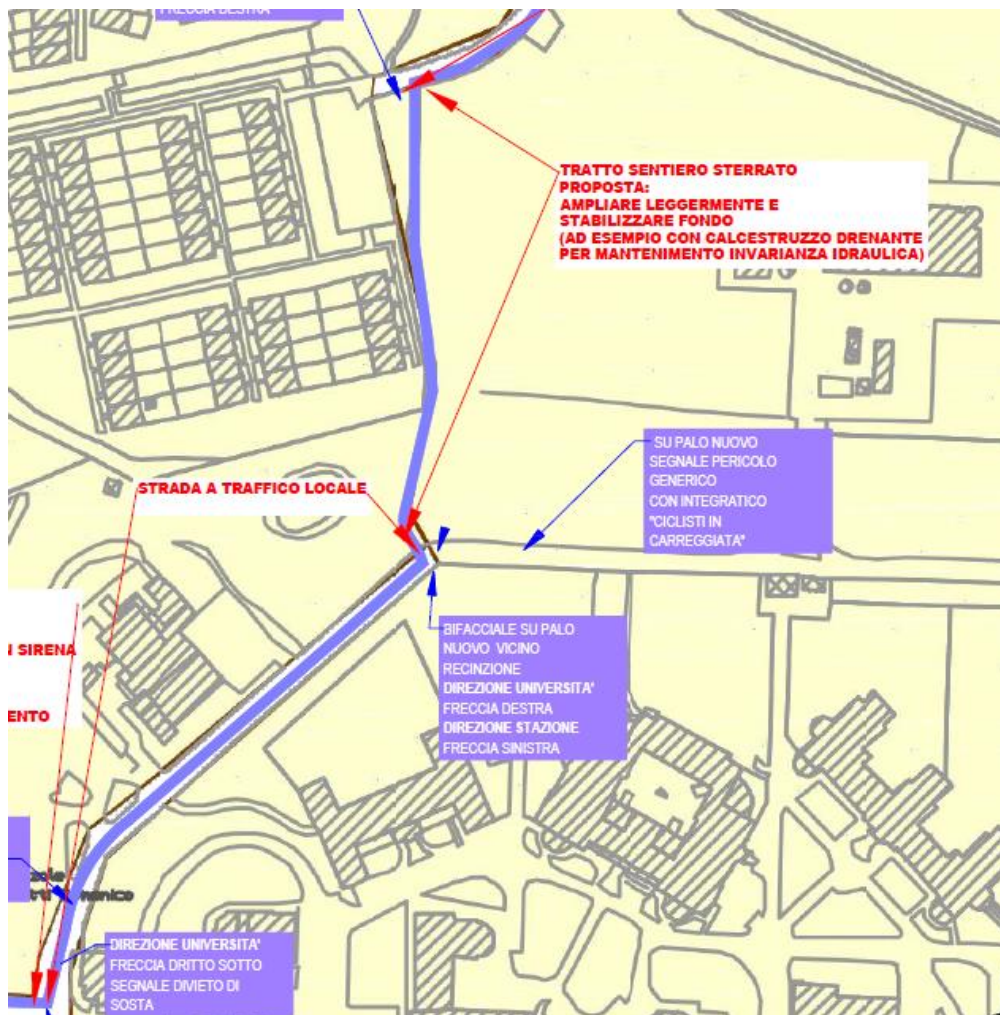

*Intervento suggerito:
 Sistemazione fondo con calcestruzzo
 drenate colorato*

Sentiero sterrato , strada locale Via Rossi

24

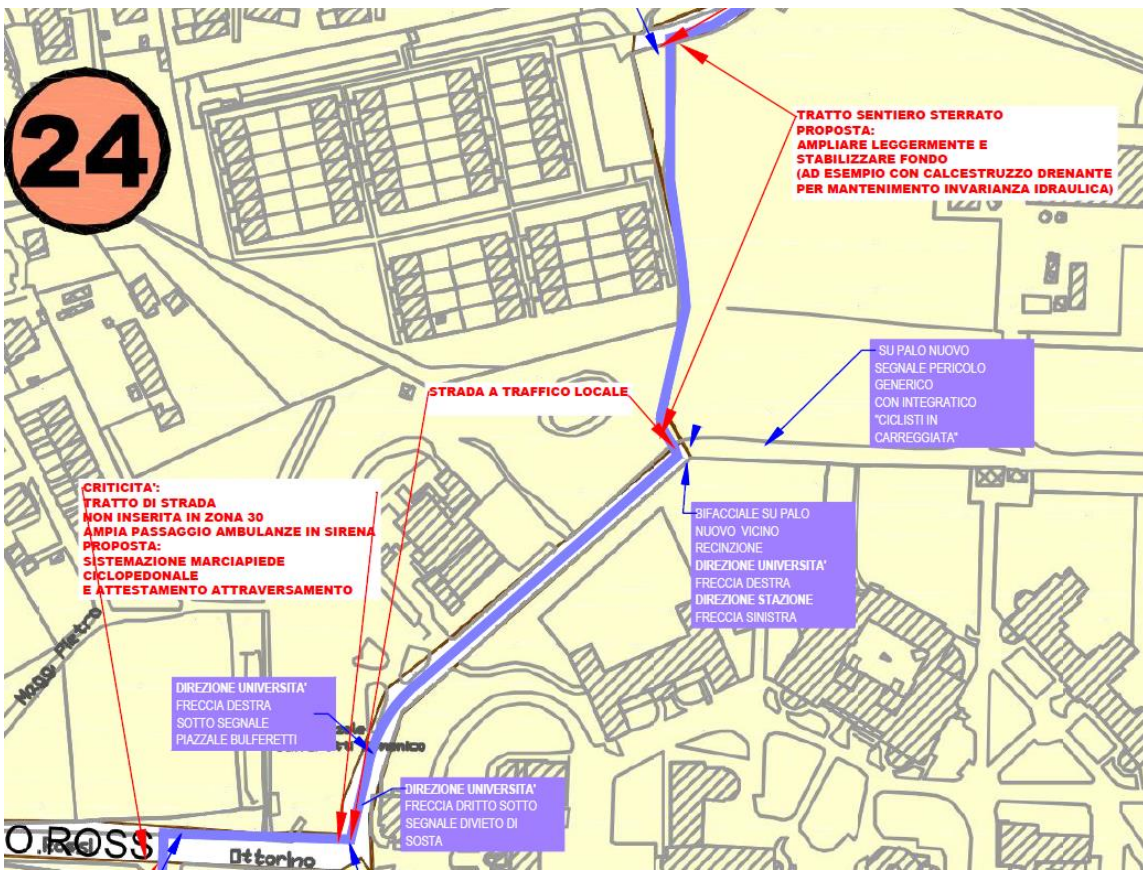

Intervento suggerito:
Utilizzo marciapiede esistente
attraversamento verso via
Dunant

Via Rossi

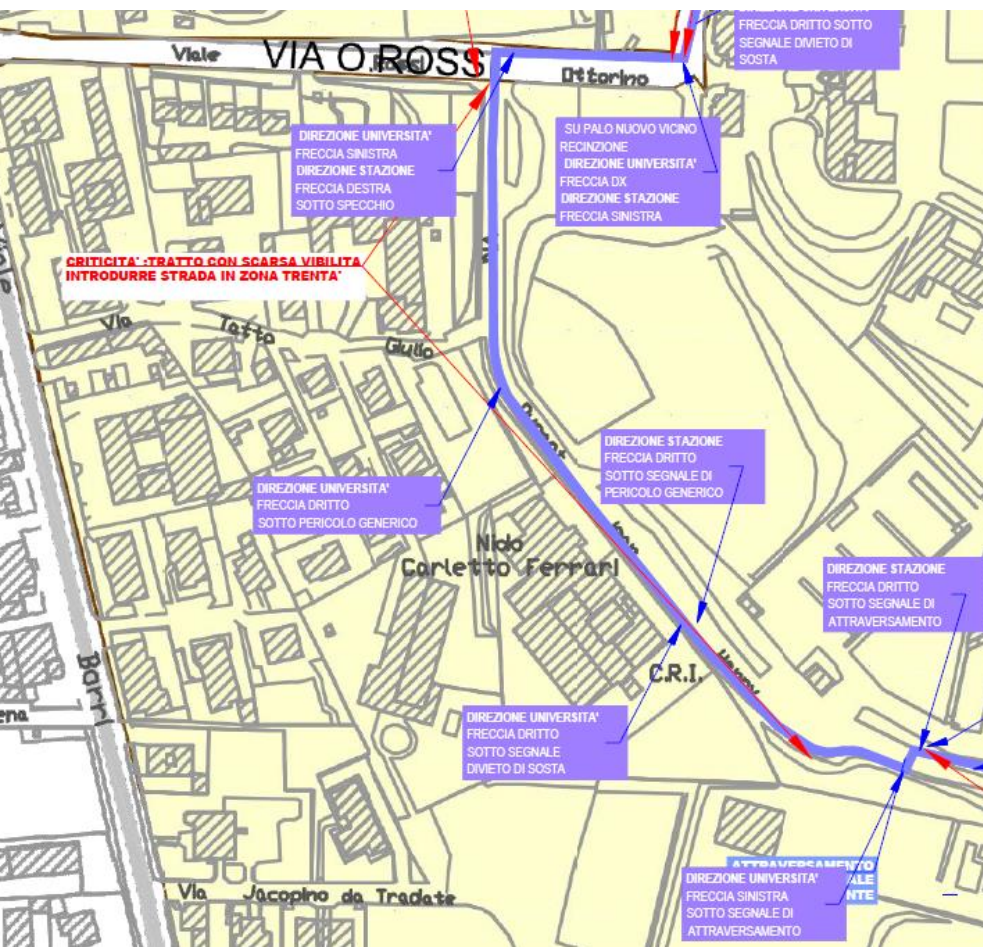

**Intervento previsto:
Ciclabile in sede propria**

Via Dunant



Ciclabile esistente

Via Dunant

Grazie per l'attenzione !



Arch. Valerio Montieri
valerio@montiertimacchi.it
www.montierimacchi.it