



## **BIKE&WALK:**

**dai progetti TI CICLO VIA e MOVE ON  
ad un piano provinciale per la mobilità leggera**

**Varese – 7 giugno 2023**

*Grazia Pirocca – Sara Barbieri - Paolo Landini  
Ufficio Sostenibilità Ambientale  
Provincia di Varese*

## **Mobilità leggera in provincia di Varese: alcune tappe prima di parlare di strategia e piano**

- La realizzazione delle piste ciclopedonali del lago di Varese, lago di Comabbio e delle valli Olona (complessivamente circa 67 km);
- Le Linee d'indirizzo per la mobilità ciclistica della provincia di Varese;
- Il censimento e la mappatura delle progettualità presenti sul territorio;
- Il progetto Interreg Italia – Svizzera TI CICLO VIA «Sviluppo di un sistema di mobilità ciclistica transfrontaliera nei territori delle valli dell'Olona, del Lanza e del mendrisiotto»;
- Il progetto emblematico maggiore di Fondazione Cariplo MOVE ON «Mobilità leggera in Valle Olona»;

# Il progetto Interreg TI CICLO VIA



- Finanziatori: Unione Europea e Svizzera
- Partenariato: Provincia di Varese (Capofila), Comuni di Varese, Malnate e Valmorea, Commissione dei Trasporti del Mendrisiotto e Basso Ceresio, Repubblica e Cantone Ticino, Ente Regionale per lo sviluppo del Mendrisiotto;
- Azioni e prodotti principali:
  - Realizzazione del tratto Malnate (loc. Folla) – Cantello (loc. Gaggiolo) della pista ciclopedonale della valle Olona e del Lanza;
  - Analisi e mappatura del sistema della mobilità leggera tra la provincia di Varese e il mendrisiotto;
  - Piano d'azione per la mobilità leggera nell'area transfrontaliera tra provincia di Varese e mendrisiotto;
  - Azioni pilota per promuovere gli spostamenti sistematici e cicloturistici;
  - Ideazione di una strategia di comunicazione per la mobilità leggera;
  - Ideazione di un modello di immagine coordinata per la dorsale ciclopedonale della valle Olona e del Lanza;

# Il progetto Emblematico Maggiore MOVE ON

- Finanziatori: Fondazione Cariplo e Regione Lombardia
- Partenariato: Provincia di Varese (Capofila), Politecnico di Milano, Università degli Studi dell'Insubria, Associazione ESTà, FAI Varese, Comuni di Busto Arsizio, Castellanza, Castiglione Olona, Lozza e Malnate;
- Azioni e prodotti principali:
  - Realizzazione dei tratti dei tratti Malnate (loc. Folla) - Castiglione Olona, Castellanza - Legnano, Castellanza (stazione Trenord) - Busto Arsizio (stazione FS) della pista ciclopedonale della valle Olona;
  - Visione comune per lo sviluppo del territorio lungo la dorsale ciclopedonale della valle Olona;
  - Analisi della mobilità sistemica nel territorio della valle Olona e definizione delle azioni per diffonderla;
  - Mappatura dei beni materiali ed immateriali del territorio lungo la dorsale ciclopedonale della valle Olona;
  - Studio effetti socio economici generati dalla mobilità leggera;
  - Sviluppo modello per la gestione delle piste ciclopedonali di livello provinciale;
  - Cantiere culturale per diffondere una cultura della mobilità leggera a tutti i soggetti del territorio;
  - Azioni pilota per promuovere gli spostamenti sistematici e cicloturistici;

Non solo realizzare chilometri di piste ciclopedonali, ma considerare nelle nostre scelte e nelle nostre azioni l'impiego della mobilità leggera e della lentezza per determinare una riprogettazione complessiva del territorio producendo per le comunità e per le persone in esso insediate benefici ambientali, economici e sociali.

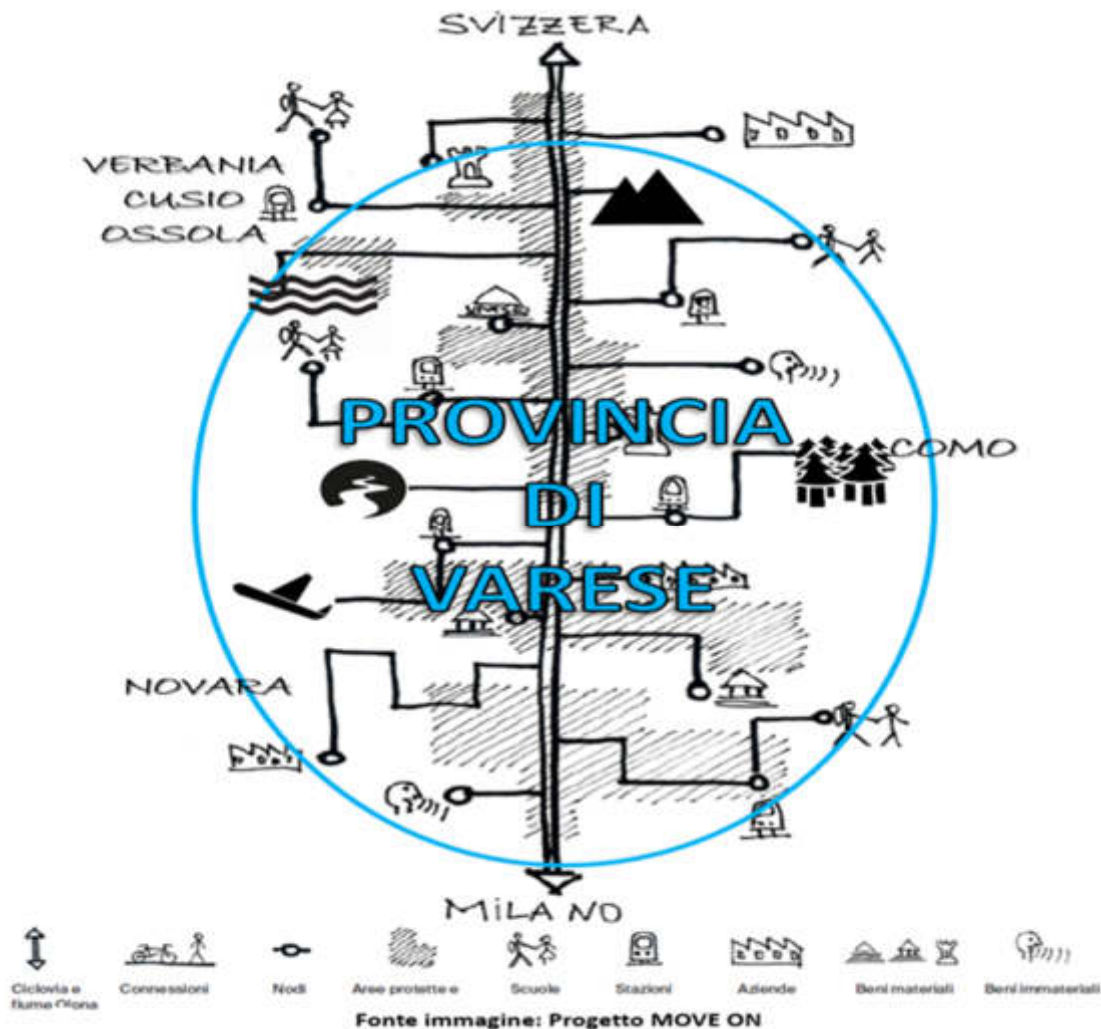

# La nostra strategia per la mobilità leggera



**bike&walk**  
Fare mobilità leggera in provincia di Varese e oltre



Sviluppare e gestire efficientemente il sistema ciclopedonale provinciale

Diffondere la mobilità leggera per gli spostamenti sistematici

Diffondere la mobilità leggera per cultura e svago

Creare una condivisione d'impegni, obiettivi ed azioni per la mobilità leggera

Diffondere e integrare nelle varie parti della società una cultura della mobilità leggera



Un sistema ciclopedonale provinciale articolato in dorsali con una propria identità visiva

**bike&walk**   
*Fiume Olona*

**bike&walk**   
*Lago Maggiore*

**bike&walk**   
*Fiume Ticino*

**bike&walk**   
*Piambello*

**bike&walk**   
*Laghi Varesini*

**bike&walk**   
*Valli Verbanò*



## Diffondere la mobilità leggera sistemática e per cultura e svago

**bike&walk**   
*Lavoro*

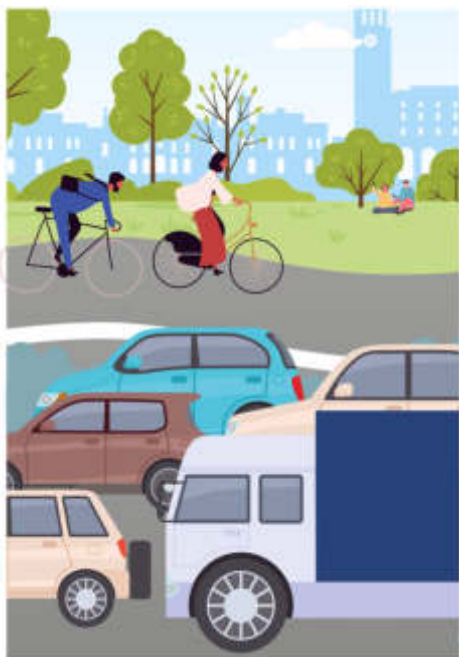

Approfondimenti e  
formazione

**bike&walk**   
*Scuola*



Raccolta dati e  
laboratori

**bike&walk**   
*Svago*



Azioni pilota ed  
esperienze

## Condivisione di obiettivi, impegni ed azioni

Confronto con i soggetti del territorio su  
tematiche specifiche

Individuazione di obiettivi ed impegni  
condivisi

Promozione di intese tra i soggetti del  
territorio «patto bike&walk»



## Comunicazione: l'immagine coordinata bike&walk



# bike&walk

è il brand ideato dalla Provincia di Varese per promuovere i principi, le infrastrutture, le azioni e gli strumenti, ma anche i semplici comportamenti che contribuiscono alla diffusione di una mobilità leggera nel territorio della provincia di Varese e nei territori limitrofi



## Comunicazione: obiettivi e target

- **Costruire** un linguaggio comune per la mobilità leggera
- **Promuovere** il sistema ciclopedonale provinciale e le relative dorsali
- **Informare** sulle azioni e i progetti in corso
- **Valorizzare** l'impegno dei soggetti attivi per la mobilità leggera
- **Diffondere** buone pratiche del territorio
- **Infondere** la cultura della mobilità leggera



**Le persone** che potrebbero scegliere di muoversi in modo sostenibile nella loro vita quotidiana

**Le organizzazioni pubbliche e private** del territorio per coinvolgerle in azioni di diffusione della mobilità leggera

Comunicazione: sito web [www.bikewalk.va.it](http://www.bikewalk.va.it)

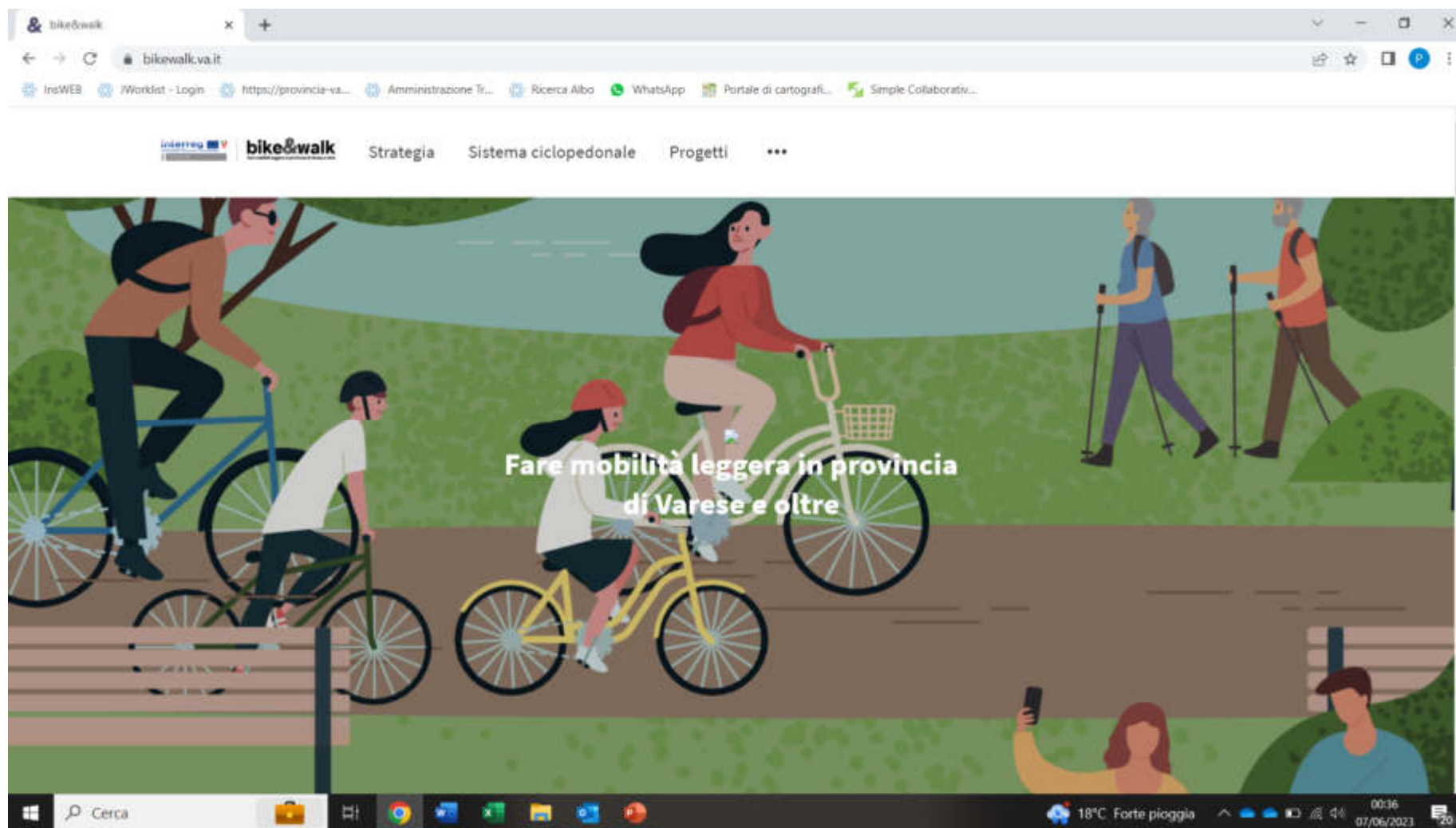

# bike&walk

Fare mobilità leggera in provincia di Varese e oltre

## Grazie per l'attenzione

*Grazia Pirocca – Sara Barbieri - Paolo Landini*

*Ufficio Sostenibilità Ambientale*

*Provincia di Varese*